

Welkom

Buitengebied de Beemster

Tweede klankbordgroepbijeenkomst

Programma

1. Korte terugblik vorige keer
2. Presentatie Casus
3. Discussie over stellingen
4. Resultaten bespreken

Casus 'Beemster Trots'

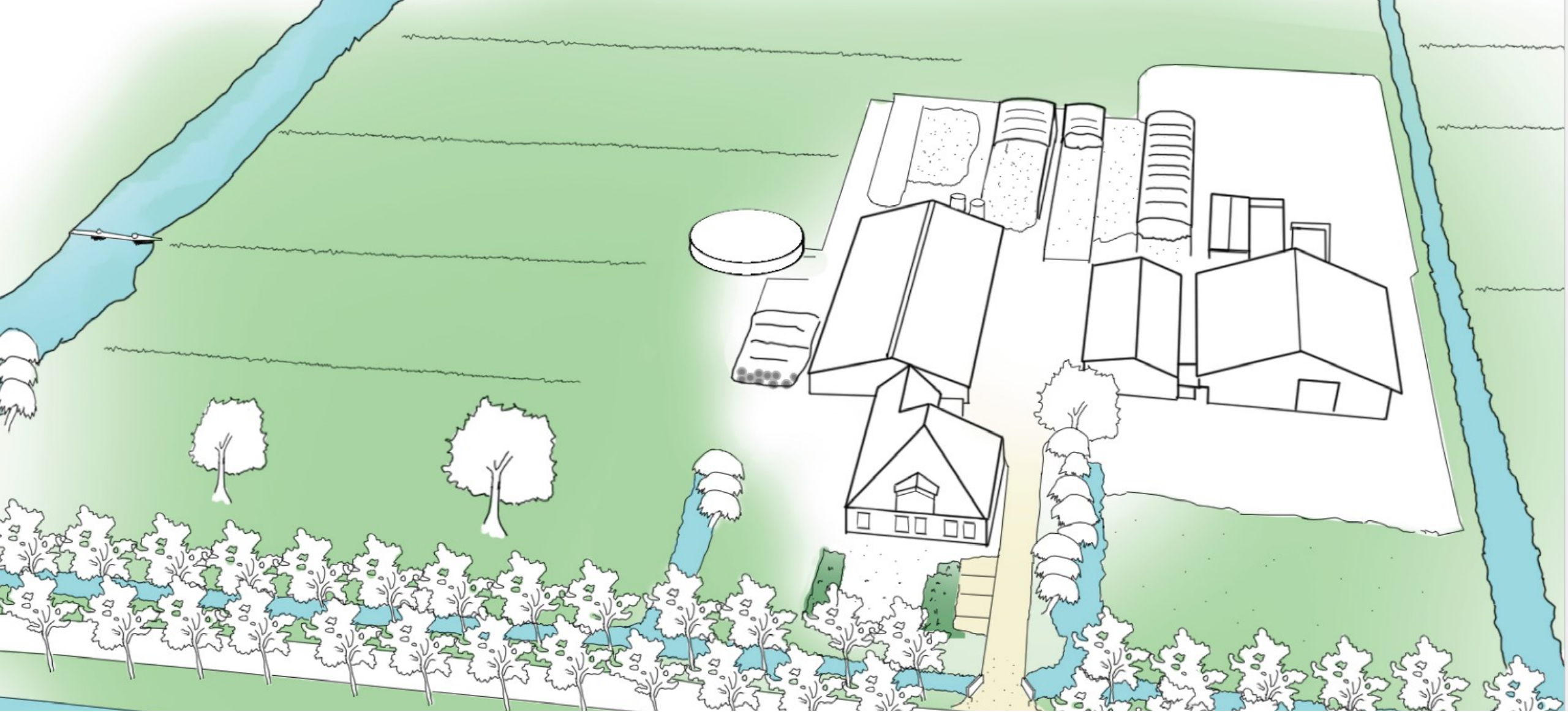

Melkveebedrijf “Beemster Trots”

Huidige situatie

- Eenmansbedrijf
- 100 stuks melkvee & 70 stuks jongvee
- Bouwvlak vrijwel geheel benut

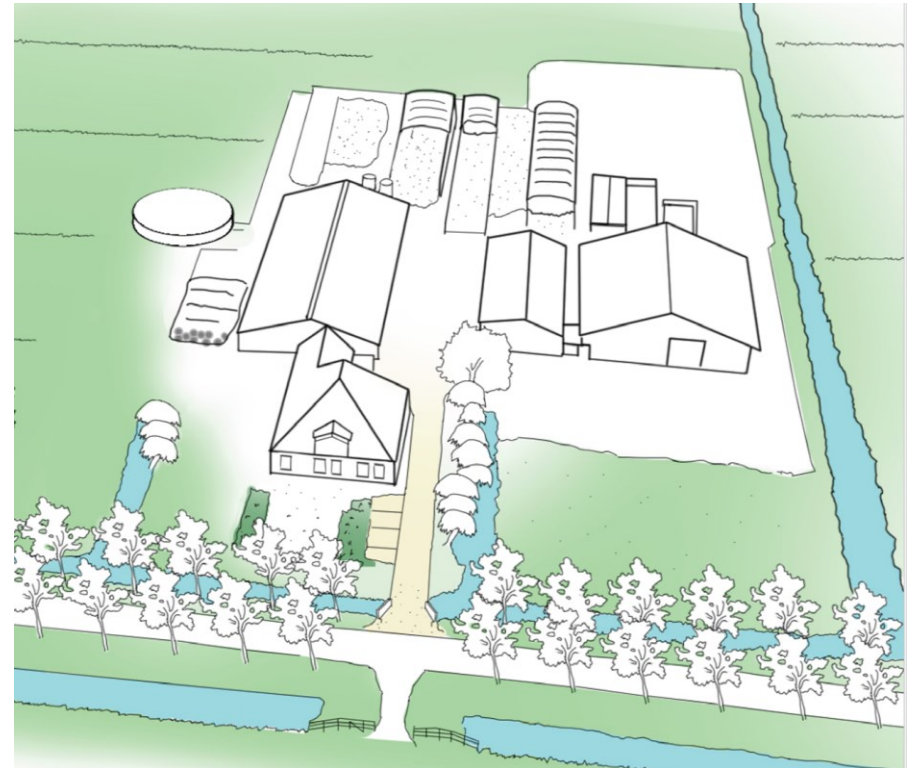

Wensen

- Uitbreiding naar tweemansbedrijf
- Staluitbreiding voor extra 100 stuks melkvee
- En extra 70 stuks jongvee
- Voederrobot
- Extra bedrijfswoning
- Extra ontsluiting

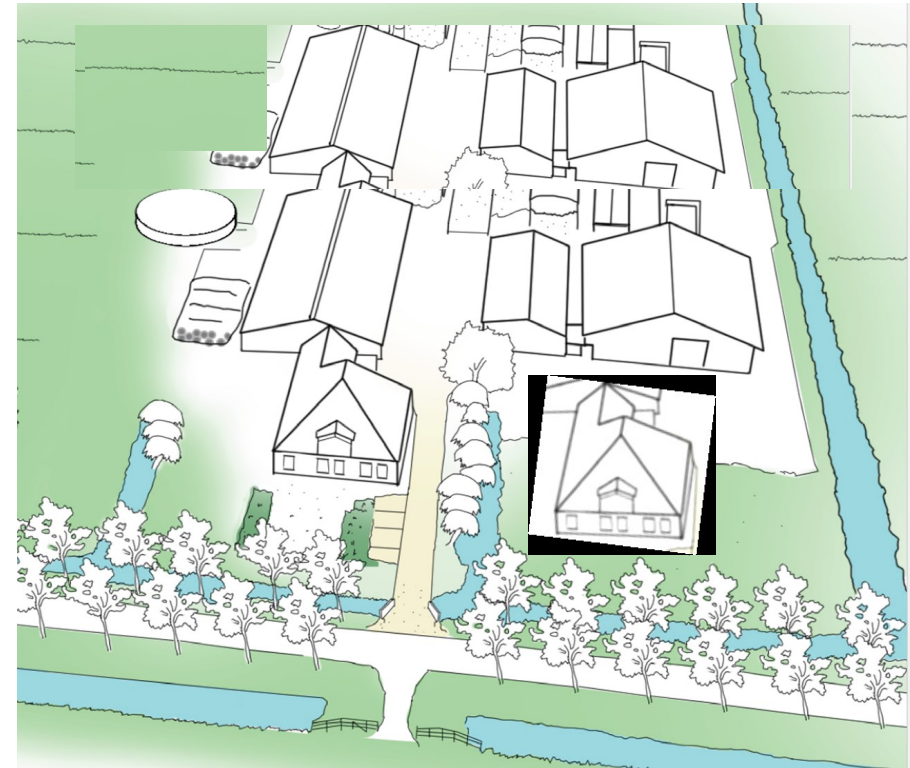

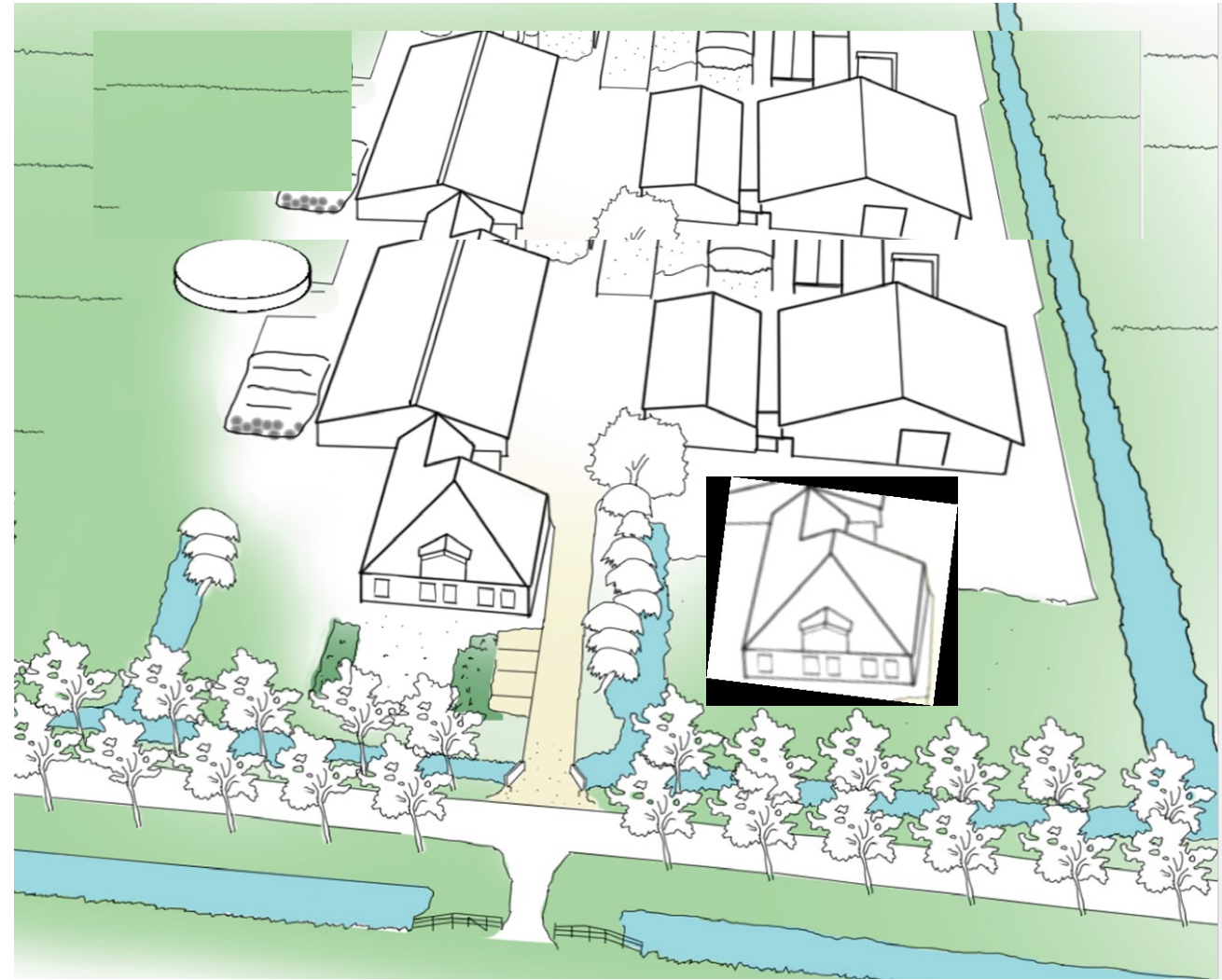
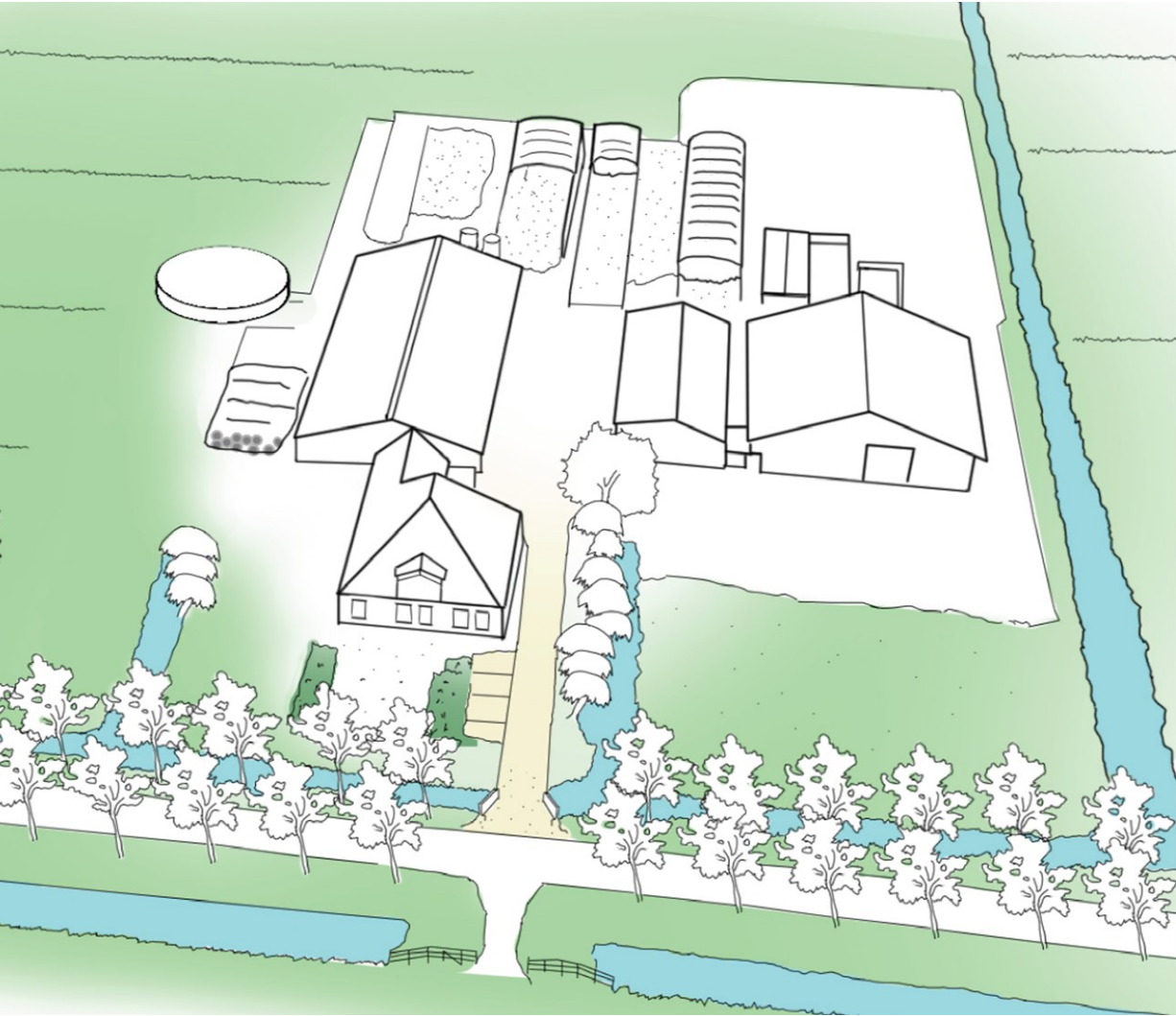

Beperkingen bestemmingsplan

- Geen mogelijkheid om buiten het bouwvlak te bouwen
- Geen mogelijkheid om het bouwvlak te vergroten
- Geen extra bedrijfswoning mogelijk

→ Ontwikkelen nieuw bestemmingsplan

Hoe zou het planproces moeten verlopen?

Stellingen

- Toekomstplannen moeten niet worden gedwarsboemd door regels
- Snelheid is de belangrijkste factor bij vergunningverlening
- We moeten het aangezicht van de Beemster beschermen, ook als dat betekent dat ik mijn plannen moet aanpassen
- Het is belangrijk om zo vroeg mogelijk in gesprek te gaan met de instanties zoals de gemeente als je plannen hebt
- De gemeente is mijn partner als ik iets wil veranderen aan het bedrijf

Discussie in drie groepen

De toekomstplannen van bedrijven moeten niet gedwarsboemd worden door regels

- Hoe kan het anders?
- Welke regels heb je echt nog wel nodig?

Snelheid is de belangrijkste factor bij vergunningverlening

- In welke fase begin je aan het traject?
- Hoe snel je kunnen versnellen ?
- Wat is daar voor nodig?

We moeten het aangezicht van de Beemster beschermen ook als dat betekent dat ik mijn plannen moet aanpassen

- Wat bepaalt nou de kwaliteit? Is dat alleen de Unesco-status?
- Ben je er trots op dat je in een Unesco-gebied ligt?
- Hoe zie je het beschermen in de toekomst?

Het is belangrijk om zo vroeg mogelijk in gesprek te gaan met de instanties zoals de gemeente als je plannen hebt

- Wat zou voor jullie vroeg zijn?
- Wat vraagt dat van de gemeente en andere instanties?
- Heb je al ideeën hoe dat zou kunnen?
- Aan welke instanties denk je dan?
- Hoe zou je dat gesprek willen vormgeven?

De gemeente is mijn partner als ik iets wil veranderen aan het bedrijf

- Is dat een 'moetje' of ook een kans?
- Wat kan de gemeente dan voor je betekenen?
- Toetsend, kaderstellend of meedenkend?
- De gemeente kan dan ook beleid van rijks- en provinciale overheid toelichten.

Einde discussie